

# Jornal da Unidade

você  
**pode**  
**tudo!**

e JUNTAS PODEMOS muito mais!

*Janeiro de 2012*

# O mês de Janeiro foi SENSACIONAL!!!

Queridas Executivas da Beleza da NOSSA Unidade, vocês são **FANTÁSTICAS!!!**

Tivemos um mês sensacional pq vocês fizeram toda diferença a cada dia, hora e minuto do mês...sabe o que conseguimos?

## ATENÇÃO

Fizemos mais de 45.000 pontos na Unidade o que nos deixou bem pertinho do nosso novíssimo **2º TROFÉU SOBRE RODAS** o lindo Cruze!

O **SEMINÁRIO** foi simplesmente **PERFEITO**...obrigada e **PARABÉNS A TODAS** as participantes!!! **JUNTAS** descobrimos que podemos fazer uma inesquecível **Viagem INTERNACIONAL** para Buenos Aires/Argentina.

Então, temos que trabalhar muito e juntas, convidando mulheres para aulas de Beleza e para o Trabalho com Mary Kay, pois só assim **"Enriquecendo verdadeiramente a vida"** de muitas mulheres é que a NOSSA VIDA será Enriquecida.

**QUERO** e **SEI** que **VOCÊ PODE TUDO** o que verdadeiramente **DESEJAR** conquistar neste ano!

**EU** estou aqui para ajuda-la e aplaudi-la em **TUDO** o que **PRECISAR** e **REALIZAR**

Afinal

você  
**pode  
tudo!**

e **JUNTAS PODEMOS** muito mais!



# Seminário...Aconteceu!!!



## TREINAMENTO GRUPO EXECUTIVAS na Casa Rosa



**VEM AÍ!!!**



**III NOITE DAS ESTRELAS  
E  
LUMINÁRIAS**

**JANTAR ARGENTINO**

**DIA 14/04 - SÁBADO**

**CHURRASCARIA HEREFORD'S**

**SEJA UMA ESTRELA OU  
LUMINÁRIA NESSE TRIMESTRE E  
GARANTA SUA VAGA!**

# Bem vindas Novas Executivas da Beleza da Unidade



---

## Consultora

Rafaella Celia

Jessica Pereira

Maria Celia

Helen Garcia

Andrea Jardin

## Iniciadora

Silvia Scalice

Fátima Peres

Miriam Goncalves

Miriam Goncalves

Edna Morett

---

*Eu uso e tenho o poder Vermelho...*



**Durante o mês de Fevereiro AJUDE 3 PESSOAS a abrir seu negócio Mary Kay com pedido mínimo de 600 PONTOS e ganhe um lindo ESPELHO para DEIXA SUAS AULAS DE BELEZA ainda mais ELEGANTES**

# Rainhas e Princesas de Vendas do mês de Janeiro 2012

1ª Princesa de Vendas

Fátima Peres/SP  
Início na MK: Junho de 2008



2ª Princesa de Vendas

Elilde de Carvalho/TO  
Início na MK: Outubro de 2010

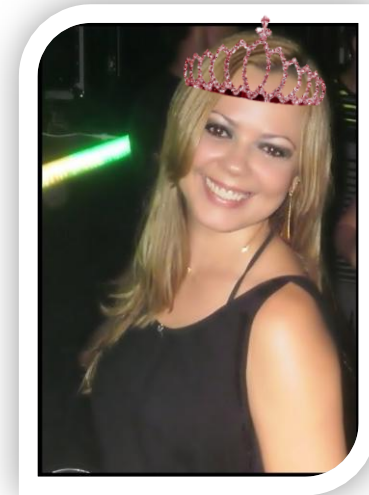

Rainha de Vendas

Paula Regina/TO  
Início na MK: Julho de 2010

Parabéns as Executivas Estrelas da Unidade com apenas 1 mês de trabalho

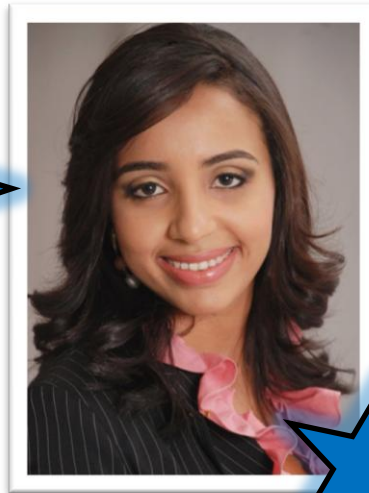
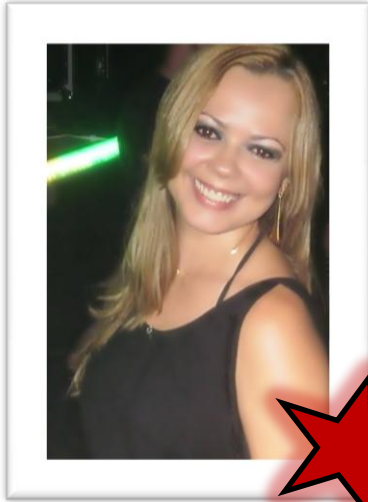

Pérola  
9.000 pontos



Esmeralda  
7.200 pontos



Diamante  
6.000 pontos



Rubi  
4.800 pontos



Safira  
3.600 pontos

# Consultoras participantes do Club dos 40%



Paula Regina

Rosangela Campos

Silvia Scalice

Lucileide

Ana Paula Mello

Erika Ribeiro

Valéria Jach

Joicy Samara

Fernanda Andressa

Juliana Marques

Patrícia pego

Elilde Carvalho

Tathiane Martins

Fatima Peres

# Rainha e Princesas de Início na Unidade do mês de Janeiro de 2012

## 2ª Princesas de Início



Silvia



Fátima



Edna

## Rainhas de Início

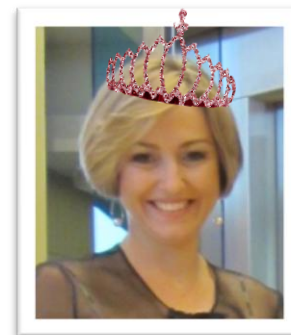

Miriam Gonçalves

# Consultoras desenvolvendo Equipes de vendas



Miriam Gonçalves  
Diretora Executiva



Marilda Silva  
Futura Diretora Executiva MK



Rosicleia Gonçalves – Stela Vilela–Eli Bernal – Claudia Kdouk  
Diretoras de Vendas Mary Kay



Quem ????????



Fátima Peres

Erika Ribeiro e Valéria Jach

Andrea Cassia, Andressa Juliane, Andreza Souza, Beatriz, Camila Hirai, Dayane Teodoro, Edneize Melo, Elaine Souza, Ianne, Keyla Fernandes, Lucinea, Marcela Freitas, Doralice, Mariana, Rejany, Rosangela,

Novo Patamar: Maurivane e Edna Morette

Todas as Consultoras e Diretora da Unidade



Diretora de Vendas  
\*Ganhos limitados



Futura Diretora de Vendas  
\*10 ou mais diretas (8 a 12%)



Líder de Grupo de Vendas  
\*5-7 diretas (6%)



Iniciadora Estrela  
\*3-4 diretas (4%)



Consultora Sênior  
1-2 diretas



Consultora de Beleza Independente



### Aniversariantes do mês de Fevereiro

Ana Paula Santana	01/02
Luciene xavier	01/02
Silvia Melo	07/02
Daniele Cristine	15/02
Maria Angela	15/02
Fernanda Gomes	17/02
Keila Fernandes	26/02
Daniele Santos	27/02
Valeria Jach	27/02

### Aniversário de Negócio Mary Kay

Nazaré	2 anos
Beatriz Bergamine	2 anos
Niuva Vieira	1 ano
Monica Stangier	1 ano
Amanda Cei	1 ano
Karen de Vito	1 ano
Thainá Borges	1 ano
Tathiane Martins	1 ano
Erika Ribeiro	1 ano

Agora temos um site só da Nossa Unidade, acesse:

<http://executivasdabeleza.webnode.pt/>

Página Inicial

Empresa

Minha História

Novas Consultoras

Rainhas e Princesas

Desafio Trimestral

Rev Applause

Ag de Treinamentos

Escritório Virtual

Nossos Vídeos

Área restrita

Mens Motivacionais

Catálogo

Livro de Visitas



Miriam Gonçalves

Diret Executiva de Vendas Indep Mary Kay

(17) 8127-7372 TIM  
(19) 9461-5962 CLARO  
(19) 8894-8707 OI

# Executivas da Beleza

Procurar na página

Procurar

Contacto

Home Office

(19)3342-9439

[bellas.mk@gmail.com](mailto:bellas.mk@gmail.com)

**Executivas da Beleza, bem vinda ao  
NOSSO SITE!**

Este espaço foi pensado e desejado a mais ou menos 2 anos atrás, mas por algumas circunstâncias precisei **ADIAR** a concretização deste projeto.

Estou muito feliz com o resultado final...como é delicioso sonhar, planejar, trabalhar com dedicação para ver algo realizado.



Executivas da Beleza - Unidade Bellas MK Seminário 2012



# Promoções • Fevereiro 2012

## ☪ Pele Impecável



Complete um pedido mínimo de **R\$ 1.340,00**, sem incluir itens promocionais, e adquira o **Primer Facial Fixador de Maquiagem** + uma **Base Líquida TimeWise®** (tonalidades ao lado) e ganhe um **Pincel para Base Líquida**. **Por: R\$ 99,00**

Produto	Preço do Produto	Pontos	Preço pago pela cliente	Valor pago pela Consultora (35% desconto)	Lucro
Linha req.	R\$ 133,00	56	R\$ 133,00	R\$ 86,45	R\$ 46,55
Promoção	R\$ 99,00	56	R\$ 133,00	R\$ 64,35	R\$ 68,65
				Aumento do Lucro	47%

### APROVEITE!

Independente de variações de estação! Esse é um conjunto perfeito para ter em estoque.

MARY KAY

## ☪ Lápis Retrátil para os Lábios



Complete um pedido mínimo de **R\$ 2.340,00** e, além de alcançar 40% de desconto, adquira o **Lápis Retrátil para os Lábios** **por apenas R\$ 21,00**.

Produto	Preço do Produto	Pontos	Preço pago pela cliente	Valor pago pela Consultora (40% desconto)	Lucro
Linha req.	R\$ 30,00	18	R\$ 30,00	R\$ 18,00	R\$ 12,00
Promoção	R\$ 21,00	18	R\$ 30,00	R\$ 12,60	R\$ 17,40
				Aumento do Lucro	45%

### APROVEITE!

Independente de variações de estação! Esse é um conjunto perfeito para ter em estoque.

MARY KAY

Agende-se e participe das Orientações Virtuais

## Agenda de Orientação no Escritório Virtual

Data e horário	Tema
Todos os Domingos das 21h30 às 23h30	Curso para formação de Consultoras Executivas da Beleza
Todas as Segunda-feira das 21h30 às 22h00	Orientação sobre produto
Todas as Terça-feira das 21h30 às 22h30	Apresentação do Negócio MK as Convidadas e Consultoras
Toda Quarta-feira das 21h30 às 22h30	Plantão de dúvidas

# Participe!!!

## Orientações no Centro de Treinamento em Campinas

### Agenda de Orientação no Centro de Treinamento

Data e horário	Tema
<b>1ª Terça-feira do mês</b> das 14h30 às 16h30 ou das 19h00 às 20h30	Reconhecimento do mês anterior e planejamento do mês em vigor
<b>2ª terça-feira do mês</b> Das 14h30 às 16h30 ou das 19h00 às 20h30	Maquiagem Mary kay para convidada e Consultora May Kay
<b>3ª Terça-feira do mês</b> Das 14h30 às 16h30 ou das 19h00 às 20h30	Plano de Negócio - Carreira Mary Kay
<b>4ª Terça-feira do mês</b> Das 14h30 às 16h30 ou das 19h00 às 20h30	Produtos Mary kay para convidadas e Consultoras
<b>Todo 2º e 4º Sábado do mês</b> Das 9h00 às 17h00	Orientação Intensiva para novas Consultoras e reciclagem para as mais experientes

Todos os treinamentos acima acontecem na Rua Frei Manoel da Ressurreição 1.283-  
Guanabara/Campinas-SP



*Miriam Gonçalves*

Diret. Executiva de Vendas Indep. Mary Kay

SP - TIM (17) 8127-7372 , Claro (19) 9461-5962

Fixo (19) 3342-9439

Skype: [miriam.mk](#)

msn: [miriam\\_goncalves19@hotmail.com](mailto:miriam_goncalves19@hotmail.com)

Site: <http://executivasdabeleza.webnode.pt/>